

**COMUNE DI GRUMO NEVANO**  
**(Città Metropolitana di Napoli)**

**COPIA/~~ORIGINALE~~ DI DELIBERAZIONE DEL COMMISSARIO STRAORDINARIO**  
**ADOTTATA CON I POTERI DI CUI ALL'ART. 48 DEL D. LGS. N. 267/2000**

N. 36

Categoria V Classe I

---

---

**OGGETTO: Ricognizione del patrimonio immobiliare comunale ai sensi del D. Lgs. 118/2011 e s.m.i.**

---

---

L'anno 2020 il giorno 3 del mese di giugno alle ore 10,30 nel Comune suddetto e nella casa Comunale.

Premesso che con Decreto del Presidente della Repubblica del 17 gennaio 2020, pubblicato sulla Gazzetta Ufficiale della Repubblica Italiana, serie generale n. 2 del 01/02/2020, il Consiglio comunale di Grumo Nevano è stato sciolto e la dott.ssa Anna Manganelli, Vice Prefetto, è stata nominata Commissario straordinario per la provvisoria gestione dell'Ente;

il Commissario straordinario, dott.ssa ANNA MANGANELLI, con l'assistenza del Segretario comunale dott. VITTORIO FERRANTE:

vista l'allegata proposta deliberativa relativa all'oggetto;

acquisiti sulla stessa i prescritti pareri di regolarità tecnica e di regolarità contabile, resi a norma dell'art. 49, comma 1, del D. Lgs. 18 agosto 2000, n. 267, nonché il parere di conformità reso dal Segretario comunale su disposizione del Commissario stesso;

ritenuta meritevole di approvazione;

con i poteri della Giunta comunale di cui all'art. 48 del Decreto Legislativo 18 agosto 2000, n. 267;

**DELIBERA**

di approvare l'allegata proposta relativa all'oggetto dando atto che, per l'effetto, il dispositivo della medesima è da intendersi qui integralmente riportato e trascritto;

di dichiarare il presente atto immediatamente eseguibile ai sensi dell'art. 134, comma 4, del D. Lgs. 18 agosto 2000, n. 267.

# PROPOSTA DI DELIBERAZIONE PER IL COMMISSARIO STRAORDINARIO

Ai sensi dell'art. 48 del D. lgs. N. 267/2000

**Proponente:** ing. Salvatore Flagiello

**OGGETTO:** ricognizione del patrimonio immobiliare comunale ai sensi del d. lgs. 118/2011 e s.m.i.

**PREMESSO** che:

1. l'articolo 58 comma 1 del D.L. 25 giugno 2008 n.112, così come convertito dalla legge 6 agosto 2008, n. 133 e s.m.i. dispone che gli enti locali possono procedere alla ricognizione e valorizzazione del patrimonio immobiliare, redigendo apposito elenco sulla base e nei limiti della documentazione esistente presso i propri archivi e uffici, dei singoli beni immobili non strumentali all'esercizio delle proprie funzioni istituzionali, suscettibili di valorizzazione ovvero di dismissione;
2. il successivo comma 2 del succitato articolo prevede che "l'inserimento degli immobili nel piano ne determina la conseguente classificazione come patrimonio disponibile e ne dispone espressamente la destinazione urbanistica";

**DATO ATTO**

- che il principio contabile applicato concernente la programmazione di bilancio di cui all'allegato n. 4/1 del D.lgs. 118/2011, così come modificato dal D.M. 1/12/2015, dispone che "al fine di procedere al riordino, gestione e valorizzazione del proprio patrimonio immobiliare l'ente, con apposita delibera dell'organo di governo, individua, redigendo apposito elenco, i singoli immobili di proprietà dell'Ente. Tra questi devono essere individuati quelli non strumentali all'esercizio delle proprie funzioni istituzionale e quelli suscettibili di valorizzazione ovvero di dismissione. Sulla base delle informazioni contenute nell'elenco deve essere predisposta il Piano delle alienazioni e valorizzazione patrimoniale quale parte integrante del DUP";

**CONSIDERATO** che:

- questo ente a seguito di ricognizione del proprio patrimonio, sulla base della documentazione presente negli archivi e negli uffici, ovvero di quanto rilevato all'agenzia del Territorio, ha predisposto l'elenco di immobili (fabbricati e terreni), depositato agli atti dell'ufficio tecnico, per i quali valutare se sussiste il requisito di "beni strumentali all'esercizio delle funzioni istituzionali" o se siano suscettibili di valorizzazione o di dismissione;

- i fabbricati appartenenti al patrimonio immobiliare non strumentale dell'ente, con la qualifica di beni immobili della classe A II 4 (fabbricati patrimonio indisponibile) del conto del patrimonio, qualora individuati come "non strumentali" potranno essere inseriti nella categoria dei beni patrimoniali disponibili;

**RITENUTO** pertanto di approvare l'elenco ricognitivo dei beni immobili di proprietà comunale, nonché l'elenco degli immobili alienabili, come sopra definito, da inserire nel "Piano delle alienazioni e valorizzazioni immobiliari anno 2020 da sottoporre all'approvazione del Consiglio comunale, competente in materia di acquisti ed alienazioni immobiliari ai sensi dell'art. 42, comma 2, lett. I) del TUEL 267/2000;

**RILEVATO** che l'elenco di immobili, da pubblicare mediante le forme previste dai relativi criteri interni in materia, ha effetto dichiarativo della proprietà, in assenza di precedenti trascrizioni, e produce gli effetti previsti dall'art. 2644 del Codice civile, nonché effetti sostitutivi dell'iscrizione del bene in catasto;

**VISTI:**

- il vigente Statuto Comunale;

- il vigente Regolamento di Contabilità; - il D. Lgs. 18 Agosto 2000, n. 267;

## PROPONE

1. DI DARE ATTO che quanto espresso in premessa costituisce motivazione di quanto deliberato nel presente atto;
  2. DI APPROVARE, per i motivi esposti in premessa e che si danno qui per integralmente riportati, l'elenco degli immobili (fabbricati e terreni) ricognitivo dell'intero patrimonio immobiliare dell'Ente, depositato agli atti dell'ufficio tecnico poiché dallo stesso ufficio predisposto, nel quale sono individuati quelli non strumentali all'esercizio delle proprie funzioni istituzionali e pertanto facenti parte del patrimonio disponibile;
  3. DI APPROVARE l'elenco dei beni alienabili, allegato alla presente deliberazione, da inserire nel "Piano delle alienazioni e valorizzazioni immobiliari"; che verrà sottoposto all'approvazione, preliminarmente al Bilancio di Previsione 2020-2022.
4. Si esprime parere favorevole in ordine alla regolarità tecnica della presente proposta di deliberazione ai sensi del comma 1 dell'art. 49 del D. Lgs. 267/2000.

Addì 03/06/2020

Il Responsabile del Settore  
Ing. Salvatore H. Giallo

Si esprime parere favorevole in ordine alla regolarità tecnica contabile della presente proposta di deliberazione ai sensi del comma 1 dell'art. 49 del D. Lgs. 267/2000.

Addì 03/06/2020

Il Responsabile del Settore Finanziario  
Dott. Salvatore Fattore

Si esprime parere favorevole in ordine alla conformità della presente proposta di deliberazione alle leggi, allo statuto e ai regolamenti.

Grumo Nevano li 3.6.2020

Il Segretario Generale  
dott. Vittorio Ferrante



4)	4	1993	1	BOCCIODROMO	A/10	Verde attrezzato Esistente			€ 2.438344,55	“
	4	1993	2		D/8					
5)	3	271	3	BIBLIOTECA COMUNALE	Categoria C/1	Zona B2	m <sup>2</sup> 65,00	SI	€ 91.566,00	“
	3	271	3		C/1					
6)	2	453	2	CASA ACCOGLIENZA “Centro Astalli Sud”	A/2	Zona B1	m <sup>2</sup> 154	SI	€ 329.886,00	“
	2	453	1		C/6					
	2	453	101		C/2					
	2	453	101		C/2					
7)	4	428		Terreni ubicati nel comune di CASANDRINO	Seminativo Arborato	ZONA D/1	m <sup>2</sup> 10.126,00	SI	€ 1.012.600,00	“
	4	428			Seminativo Arborato					
8)				Sede Comando Vigili – piazzale P. Mele		Zona “Attrezzature collettive esistenti”	m <sup>2</sup> 100,00		€ 120.000,00	“
9)				Uffici ASL – via San Domenico		Zona “Attrezzature scolastiche esistenti”	m <sup>2</sup> 175,00		€ 180.000,00	“
<b>TOTALE</b>										<b>€ 4.977.696,99</b>



# **COMUNE DI GRUMO NEVANO**

**ELENCO RICOGNITIVO**

**DEI BENI IMMOBILI DI PROPRIETÀ COMUNALE**

**ALLEGATO**

**ALLA DELIBERA DI GIUNTA \_\_\_\_\_ DEL \_\_\_\_\_**

## INDICE

### B

Biblioteca Comunale; 25  
Bocciodromo; 19

### C

Cabina Metano; 21  
Campo Sportivo; 41  
Casa Accoglienza "Centro Astalli Sud; 27  
Comando Polizia Municipale; 31

### G

Giardino Pubblico; 39

### I

I.C. MATTEOTTI CIRILLO - RODARI; 9  
Immobile Acquisito: VIA GLIOLI; 37  
ISOLA ECOLOGICA; 35

### M

Municipio; 5

### P

Pio Monte Parolisi Cristiano; 29

### S

SCUOLA "D. CIRILLO; 11  
SCUOLA "G. DELEDDA; 7  
Scuola Materna "Vespucci; 17  
SCUOLA "GIOVANNI PASCOLI; 13; 15  
SEDE COMUNALE; 3

### T

Terreno urbano: ACQUISITO; 45; CASANDRINO; 44; VIA GALILEI; 43  
Torre Orologio; 23

### U

Uffici ex Asi; 33

## Scheda Immobile

### Inventario Comune di Grumo Nevano (NA)

Immobile N. 1

**SEDE COMUNALE  
(PROVVISORIA)**

Indirizzo

GIOTTO N. 4

Ubicazione PERIFERICA

### Descrizione Immobile

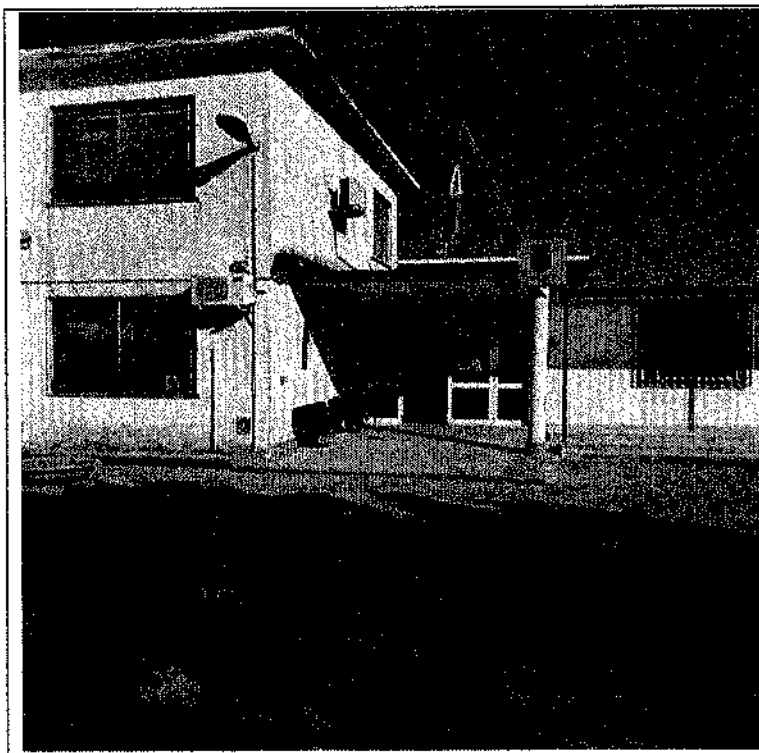

Proprietà

Proprietà Intera

Proprietà parziale

### Classificazione Immobile

Classificazione

**INDISPONIBILE PER DESTINAZIONE**

### Informazioni Catastali

Foglio	Particella	Sub	Zona Cens	. Micro	Cat.	Classe	Cons.za	Rendita

Provenienza:

### Scheda Immobile

Accessori e Servizi:  Telecom  Enel;  Fognature  Acquedotto;

Altro:

### Caratteristiche tecniche e consistenza

Piani: **Entro Terra:** 1 **Fuori Terra:** 1

Superficie Lotto (Mq)

Superficie Coperta (Mq)

superficie Utile (Mq):

Riscaldamento: Metano;

Elettrico

Altro \_\_\_\_\_

Stato Manutentivo: **Mediocre**

### Occupazione Fabbricato

	descrizione	Sup. occ.	Canone
<b>Uffici e Servizi comunali:</b>			
<b>Uffici Pubblici :</b>			
<b>Uffici Privati:</b>			
<b>Abitazione:</b>			
<b>Altro:</b>			

### Valutazione Economica ed Interventi di Miglioramento

Anno	Importo	Aliq.	Causale Op.ne	Amm annuo	Tot amm.ti

**Totale importo interventi**

**Totale ammortamenti**

**Valore Immobile al netto degli ammortamenti**

**Aggiornato al 31 dicembre 2015**

Valore di bilancio dell'unità immobiliare (VEDI SCHEDA SCUOLA RODARI VIA GIOTTO)

## Scheda Immobile

### Inventario Comune di Grumo Nevano (NA)

Immobile N.

" Municipio "

Indirizzo:

via Giovanni Amendola  
n. 2

Ubicazione CENTRALE

### Descrizione Immobile

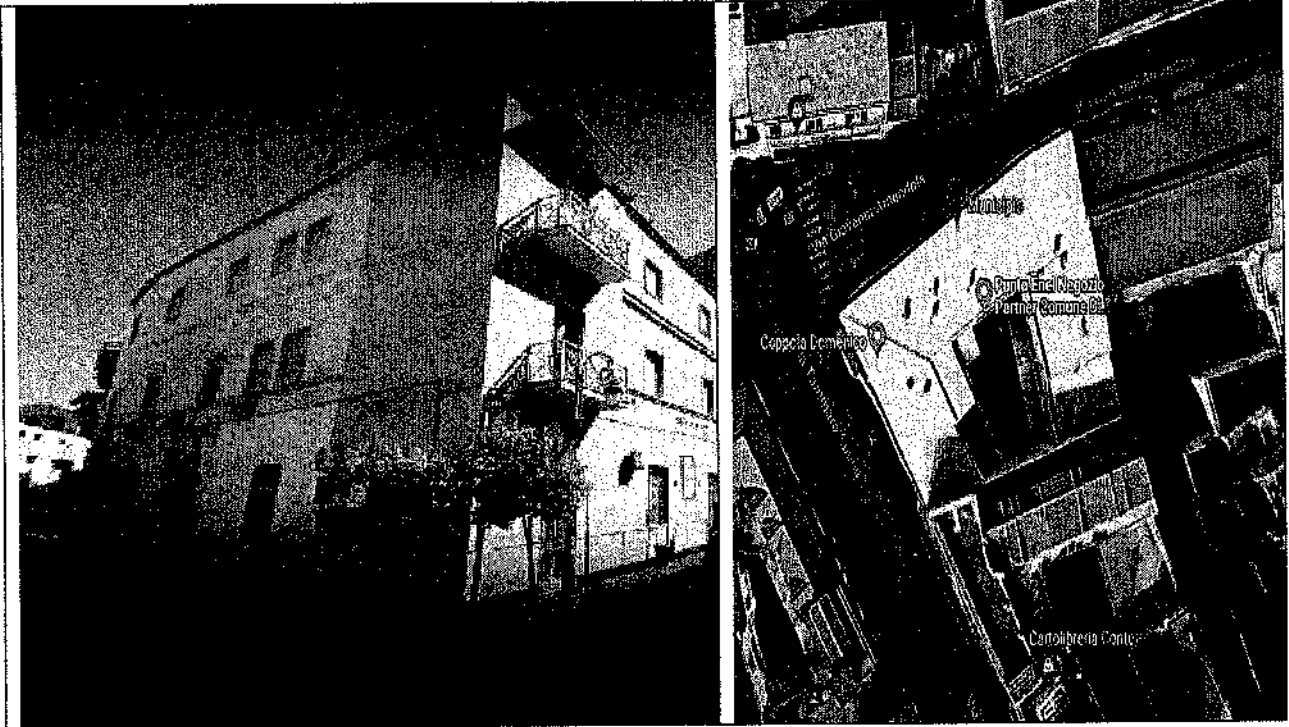

Proprietà

Proprietà Intera

Proprietà parziale

### Classificazione Immobile

Classificazione

**INDISPONIBILE PER DESTINAZIONE**

### Informazioni Catastali

Foglio	Particella	Sub	Zona Cens.	Micro	Cat.	Classe	Cons.za	Rendita
2	282							

Provenienza:

### Scheda Immobile

Accessori e Servizi:     Telecom                       Enel;                       Fognature                       Acquedotto;  
 Altro:

Epoca di costruzione dell'immobile: Dal 1919 al 1980

### Caratteristiche tecniche e consistenza

Piani :                      **Entro Terra:** 0                      **Fuori Terra :** 3

Superficie Lotto (Mq) \_\_\_\_\_ Superficie Coperta (Mq) \_\_\_\_\_ Superficie Utile (Mq):

Cubatura (mc): **1.380,00** Superficie aree (mq): \_\_\_\_\_ Superficie aree pertinenziali (mq):

Riscaldamento:    Metano;                       Elettrico                       Altro \_\_\_\_\_

Stato Manutentivo: **Scarso**

### Occupazione Fabbricato

	descrizione	Sup. occ.	Canone
<b>Uffici e Servizi comunali:</b>			
<b>Uffici Pubblici :</b>			
<b>Uffici Privati:</b>			
<b>Abitazione:</b>			
<b>Altro:</b>	<i>Edificio Inagibile</i>		

### Valutazione Economica ed Interventi di Miglioramento

Anno	Importo	Aliq.	Causale Op.ne	Amm annuo	Tot amm.ti

**Totale importo interventi**     **Totale ammortamenti**

**Valore Immobile al netto degli ammortamenti**     **Aggiornato al 31 dicembre**

**Valore di bilancio dell'unità Immobiliare/Terreno:** € 1.762.678,00

## Scheda Immobile

*Inventario Comune di Grumo Nevano (NA)*

Immobile N. **SCUOLA "G. DELEDDA"**  
Indirizzo **Via Giotto n. 2** Ubicazione **PERIFERICA**

### Descrizione Immobile



Proprietà

Proprietà Intera

Proprietà parziale

### Classificazione Immobile

Classificazione

**INDISPONIBILE PER DESTINAZIONE**

### Informazioni Catastali

Foglio	Particella	Sub	Zona Cens.	Micro	Cat.	Classe	Cons.za	Rendita
4	1844							

Provenienza:

## Scheda Immobile

Accessori e Servizi:     Telecom                       Enel;                       Fognature                       Acquedotto;  
 Altro:

Epoca di costruzione dell'immobile: Dal 1961 al 1970

### Caratteristiche tecniche e consistenza

Piani :                      **Entro Terra:** 0                      **Fuori Terra :** 2

Superficie Lotto (Mq) **4.350,00**                      Superficie Coperta (Mq) **1850,00**                      Superficie Utile (Mq): \_\_\_\_\_

Cubatura (mc): **11.674,00**                      Superficie aree pertinenziali (mq): **2.500,00**

Riscaldamento:                      Metano;                       Elettrico                       Altro \_\_\_\_\_

Stato Manutentivo: **Normale**

### Occupazione Fabbricato

	descrizione	Sup. occ.	Canone
<b>Uffici e Servizi comunali:</b>			
<b>Uffici Pubblici :</b>			
<b>Uffici Privati:</b>			
<b>Abitazione:</b>			
<b>Altro:</b>	Scuola primaria	50%	

### Valutazione Economica ed Interventi di Miglioramento

Anno	Importo	Aliq.	Causale Op.ne	Amm annuo	Tot amm.ti

**Totale importo interventi**                       **Totale ammortamenti**

**Valore Immobile al netto degli ammortamenti**                       **Aggiornato al 31 dicembre** \_\_\_\_\_

**Valore di bilancio dell'unità Immobiliare/Terreno:** **€ 2.614.640,00**

## Scheda Immobile

### Inventario Comune di Grumo Nevano (NA)

Immobile N.

**L.C. MATTEOTTI CIRILLO -  
RODARI**

Indirizzo:

via Francesco Baracca  
n.23

Ubicazione PERIFERICA

### Descrizione Immobile

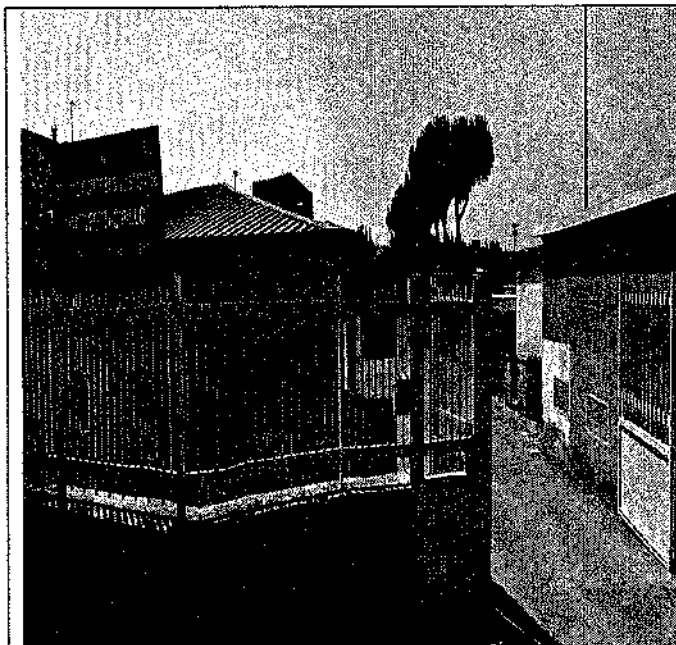

Proprietà

Proprietà Intera

Proprietà parziale

### Classificazione Immobile

Classificazione

**INDISPONIBILE PER DESTINAZIONE**

### Informazioni Catastali

Foglio	Particella	Sub	Zona Cens.	Micro	Cat.	Classe	Cons.za	Rendita
1	1626							

Provenienza:

## Scheda Immobile

Accessori e Servizi:  Telecom  Enel;  Fognature  Acquedotto;  
 Altro:

Epoca di costruzione dell'immobile: Dal 1971 al 1980

### Caratteristiche tecniche e consistenza

Piani: **Entro Terra:** 0 **Fuori Terra:** 1

Superficie Lotto (Mq) \_\_\_\_\_ Superficie Coperta (Mq) \_\_\_\_\_ Superficie Utile (Mq): \_\_\_\_\_

Cubatura (mc): **9.386,00** Superficie aree pertinenziali (mq): **3.500,00**

Riscaldamento: Metano;  Elettrico  Altro \_\_\_\_\_

Stato Manutentivo: **Normale**

### Occupazione Fabbricato

	descrizione	Sup. occ.	Canone
<b>Uffici e Servizi comunali:</b>			
<b>Uffici Pubblici :</b>			
<b>Uffici Privati:</b>			
<b>Abitazione:</b>			
<b>Altro:</b>	Istituto Comprensivo		

### Valutazione Economica ed Interventi di Miglioramento

Anno	Importo	Aliq.	Causale Op.ne	Amm annuo	Tot amm.ti

**Totale importo interventi**  **Totale ammortamenti**

**Valore Immobile al netto degli ammortamenti**  **Aggiornato al 31 dicembre**

**Valore di bilancio dell'unità immobiliare/Terreno:** **€ 4.872.558,00**

## Scheda Immobile

### Inventario Comune di Grumo Nevano (NA)

Immobile N.

**SCUOLA "D. CIRILLO"**

Indirizzo:

via Quintavalle n. 24

Ubicazione **PERIFERICA**

### Descrizione Immobile



Proprietà

Proprietà Intera

Proprietà parziale

### Classificazione Immobile

Classificazione

**INDISPONIBILE PER DESTINAZIONE**

### Informazioni Catastali

Foglio	Particella	Sub	Zona Cens.	Micro	Cat.	Classe	Cons.za	Rendita
4	1846							

Provenienza:

### Scheda Immobile

Accessori e Servizi:  Telecom       Enel;       Fognature       Acquedotto;  
 Altro:

Epoca di costruzione dell'immobile: Dal 2001 al 2010

### Caratteristiche tecniche e consistenza

Piani:      **Entro Terra:** 1      **Fuori Terra :** 3

Superficie Lotto (Mq) \_\_\_\_\_ Superficie Coperta (Mq) \_\_\_\_\_ Superficie Utile (Mq): \_\_\_\_\_

Cubatura (mc): **13.919,00** Superficie aree pertinenziali (mq): **2.500,00**

Riscaldamento:      Metano;       Elettrico       Altro \_\_\_\_\_

Stato Manutentivo: **Normale**

### Occupazione Fabbricato

	descrizione	Sup. occ.	Canone
<b>Uffici e Servizi comunali:</b>			
<b>Uffici Pubblici :</b>			
<b>Uffici Privati:</b>			
<b>Abitazione:</b>			
<b>Altro:</b>	Scuola Media		

### Valutazione Economica ed Interventi di Miglioramento

Anno	Importo	Aliq.	Causale Op.ne	Amm annuo	Tot amm.ti

**Totale importo interventi**  **Totale ammortamenti**

**Valore Immobile al netto degli ammortamenti**  **Aggiornato al 31 dicembre** \_\_\_\_\_

**Valore di bilancio dell'unità immobiliare/Terreno:** **€ 8.778.767,00**

## Scheda Immobile

### Inventario Comune di Grumo Nevano (NA)

Immobile N. **SCUOLA "GIOVANNI PASCOLI"**  
Indirizzo: **via Antonio Meucci n.18** Ubicazione **PERIFERICA**

### Descrizione Immobile

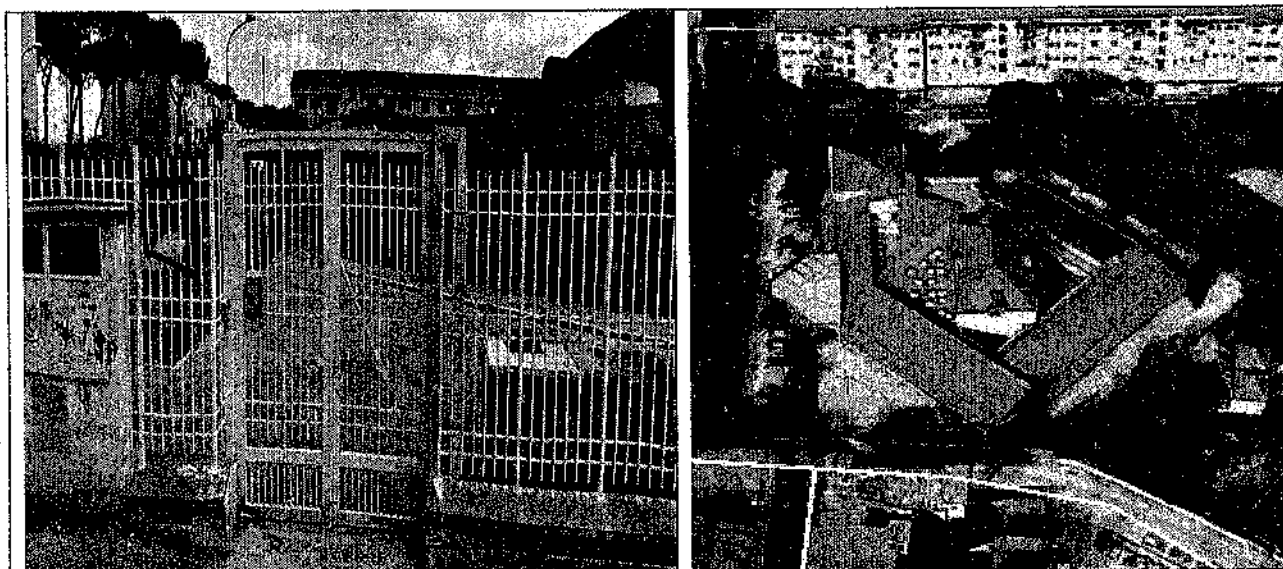

Proprietà

Proprietà Intera

Proprietà parziale

### Classificazione Immobile

Classificazione

**INDISPONIBILE PER DESTINAZIONE**

### Informazioni Catastali

Foglio	Particella	Sub	Zona Cens.	Micro	Cat.	Classe	Cons.za	Rendita
1	1628							

Provenienza:

### Scheda Immobile

Accessori e Servizi:  Telecom       Enel;       Fognature       Acquedotto;  
 Altro:

Epoca di costruzione dell'immobile: Dal 2001 al 2010

### Caratteristiche tecniche e consistenza

Piani :      **Entro Terra:** 0      **Fuori Terra :** 1

Superficie Lotto (Mq) \_\_\_\_\_ Superficie Coperta (Mq) \_\_\_\_\_ Superficie Utile (Mq): \_\_\_\_\_

Cubatura (mc): **6.896,00** Superficie aree pertinenziali (mq): **2.900,00**

Riscaldamento:      Metano;       Elettrico       Altro \_\_\_\_\_

Stato Manutentivo: **Normale**

### Occupazione Fabbricato

	descrizione	Sup. occ.	Canone
<b>Uffici e Servizi comunali:</b>			
<b>Uffici Pubblici :</b>			
<b>Uffici Privati:</b>			
<b>Abitazione:</b>			
<b>Altro:</b>	Scuola primaria		

### Valutazione Economica ed Interventi di Miglioramento

Anno	Importo	Aliq.	Causale Op.ne	Amm annuo	Tot amm.ti

**Totale importo interventi**  **Totale ammortamenti**

**Valore Immobile al netto degli ammortamenti**  **Aggiornato al 31 dicembre** \_\_\_\_\_

**Valore di bilancio dell'unità immobiliare/Terreno:** **€ 2.744.680,00**

## Scheda Immobile

*Inventario Comune di Grumo Nevano (NA)*

Immobile N.

**SCUOLA "GIOVANNI  
PASCOLI"**

Ubicazione CENTRALE

Indirizzo

Via XXIV Maggio, 58

### Descrizione Immobile



Proprietà

Proprietà Intera

Proprietà parziale

### Classificazione Immobile

Classificazione

**INDISPONIBILE PER DESTINAZIONE**

### Informazioni Catastali

Foglio	Particella	Sub	Zona Cens.	Micro	Cat.	Classe	Cons.za	Rendita
2	432	1						

Provenienza:

### Scheda Immobile

Accessori e Servizi:  Telecom                       Enel;                       Fognature                       Acquedotto;  
 Altro:

Epoca di costruzione dell'immobile: Dal 1961 al 1970

### Caratteristiche tecniche e consistenza

Piani :                      **Entro Terra: 0**                      **Fuori Terra : 2**

Superficie Lotto (Mq) **5.880,00**                      Superficie Coperta (Mq) **1980,00**                      Superficie Utile (Mq): \_\_\_\_\_

Cubatura (mc): **8.505,00**                      Superficie aree pertinenziali (mq): **3.900,00**

Riscaldamento:                      Metano;                       Elettrico                       Altro \_\_\_\_\_

Stato Manutentivo: **Normale**

### Occupazione Fabbricato

	<i>descrizione</i>	<i>Sup. occ.</i>	<i>Canone</i>
<b>Uffici e Servizi comunali:</b>			
<b>Uffici Pubblici :</b>			
<b>Uffici Privati:</b>			
<b>Abitazione:</b>			
<b>Altro:</b>	<i>Scuola primaria</i>		

### Valutazione Economica ed Interventi di Miglioramento

Anno	Importo	Aliq.	Causale Op.ne	Amm annuo	Tot amm.ti

**Totale importo interventi**  **Totale ammortamenti**

**Valore Immobile al netto degli ammortamenti**  **Aggiornato al 31 dicembre** \_\_\_\_\_

**Valore di bilancio dell'unità immobiliare/Terreno:** € 4.755.355,00

## Scheda Immobile

### Inventario Comune di Grumo Nevano (NA)

Immobile N.

Scuola Materna  
"Vespucchi"

Indirizzo

Via Amerigo Vespucci

Ubicazione PERIFERICA

### Descrizione Immobile

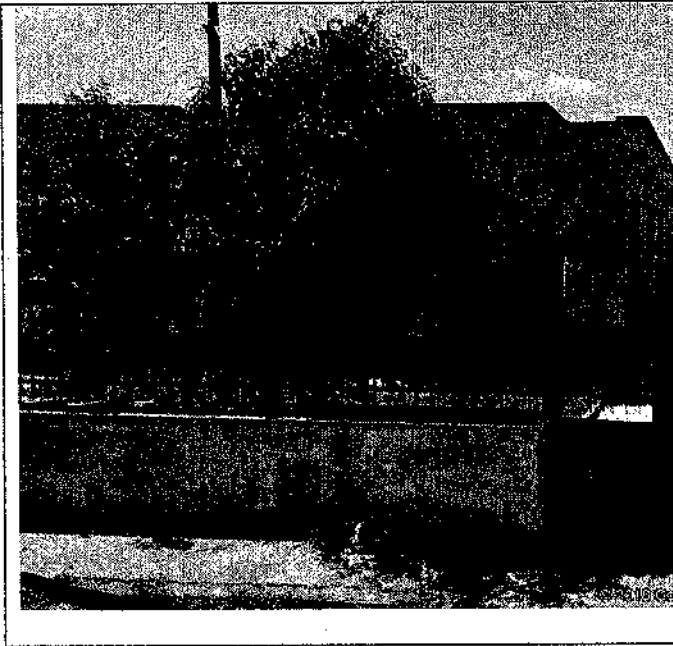

Proprietà

Proprietà Intera

Proprietà parziale

### Classificazione Immobile

Classificazione

**INDISPONIBILE PER DESTINAZIONE**

### Informazioni Catastali

Foglio	Particella	Sub	Zona Cens.	Micro	Cat.	Classe	Cons.za	Rendita
1	1629							

Provenienza:

### Scheda Immobile

**Accessori e Servizi:**     Telecom                       Enel;                       Fognature                       Acquedotto;  
**Altro:**

Epoca di costruzione dell'immobile: Dal 1991 al 2000 – Attualmente inutilizzata per carenze strutturali.

### Caratteristiche tecniche e consistenza

Piani :                      **Entro Terra:** 0                      **Fuori Terra :** 1

Superficie Lotto (Mq) \_\_\_\_\_ Superficie Coperta (Mq) \_\_\_\_\_ Superficie Utile (Mq): \_\_\_\_\_

Cubatura (mc): **3.045,00**    Superficie aree pertinenziali (mq): **950,00**

Riscaldamento:    Metano;                       Elettrico                       Altro \_\_\_\_\_

Stato Manutentivo: **Scarso**

### Occupazione Fabbricato

	descrizione	Sup. occ.	Canone
<b>Uffici e Servizi comunali:</b>			
<b>Uffici Pubblici :</b>			
<b>Uffici Privati:</b>			
<b>Abitazione:</b>			
<b>Altro:</b>	<b>Scuola Materna dichiarata inagibile</b>		

### Valutazione Economica ed Interventi di Miglioramento

Anno	Importo	Aliq.	Causale Op.ne	Amm annuo	Tot amm.ti

**Totale importo interventi**     **Totale ammortamenti**

**Valore Immobile al netto degli ammortamenti**     **Aggiornato al 31 dicembre** \_\_\_\_\_

**Valore di bilancio dell'unità immobiliare/Terreno:** **€ 940.743,00**

## Scheda Immobile

### Inventario Comune di Grumo Nevano (NA)

Immobile N.

**Bocciodromo**

Indirizzo:

via C.A. Dalla Chiesa n.  
10

Ubicazione **PERIFERICA**

### Descrizione Immobile



Proprietà

Proprietà Intera

Proprietà parziale

### Classificazione Immobile

Classificazione

**INDISPONIBILE PER DESTINAZIONE**

### Informazioni Catastali

Foglio	Particella	Sub	Zona Cens.	Micro	Cat.	Classe	Cons.za	Rendita
4	1993	1						
4	1993	2						

Provenienza:

### Scheda Immobile

Accessori e Servizi:     Telecom                       Enel;                       Fognature                       Acquedotto;  
 Altro:

Epoca di costruzione dell'immobile: Dal 1981 al 1990 -

### Caratteristiche tecniche e consistenza

Piani:                      **Entro Terra:**                      **Fuori Terra: 1**

Superficie Lotto (Mq) \_\_\_\_\_ Superficie Coperta (Mq) \_\_\_\_\_ Superficie Utile (Mq): \_\_\_\_\_

Cubatura (mc): \_\_\_\_\_ Superficie aree (mq): 500,00 + 600,00 = 1.100,00

Riscaldamento:    Metano;                       Elettrico                       Altro \_\_\_\_\_

Stato Manutentivo: **Normale**

### Occupazione Fabbricato

	descrizione	Sup. occ.	Canone
<b>Uffici e Servizi comunali:</b>			
<b>Uffici Pubblici :</b>			
<b>Uffici Privati:</b>			
<b>Abitazione:</b>			
<b>Altro:</b>	Dato in uso a titolo gratuito a privato		

### Valutazione Economica ed Interventi di Miglioramento

Anno	Importo	Aliq.	Causale Op.ne	Amm annuo	Tot amm.ti

**Totale importo interventi**  **Totale ammortamenti**

**Valore Immobile al netto degli ammortamenti**  **Aggiornato al 31 dicembre** \_\_\_\_\_

**Valore di bilancio locali annessi bocciodromo: € 534.177,73**

**Valore di bilancio bocciodromo: € 1.904.166,82**

**TOTALE € 2.438344,55**

## Scheda Immobile

### Inventario Comune di Grumo Nevano (NA)

Immobile N.

**Cabina Metano**

Indirizzo:

corso Giuseppe Garibaldi n.  
345

Ubicazione PERIFERICA

### Descrizione Immobile

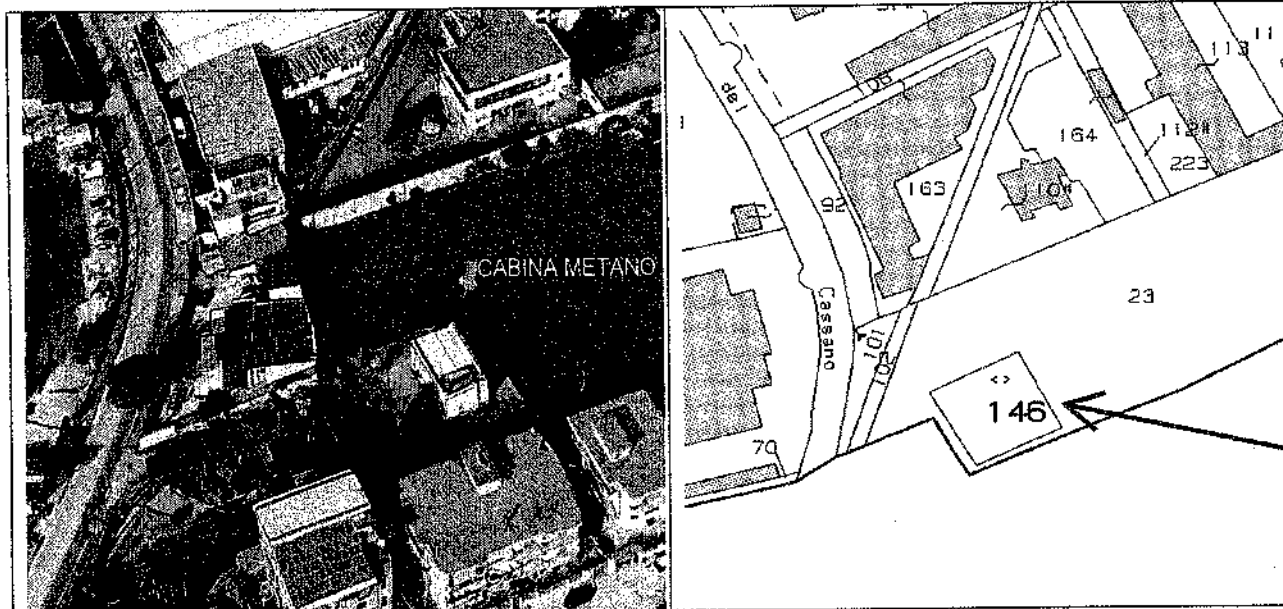

Proprietà

Proprietà Intera

Proprietà parziale

### Classificazione Immobile

Classificazione

**INDISPONIBILE PER DESTINAZIONE**

### Informazioni Catastali

Foglio	Particella	Sub	Zona Cens.	Micro	Cat.	Classe	Cons.za	Rendita
5	290	1						

Provenienza:

### Scheda Immobile

Accessori e Servizi:  Telecom  Enel;  Fognature  Acquedotto;  
Altro:

Epoca di costruzione dell'immobile: Dal 1981 al 1990

### Caratteristiche tecniche e consistenza

Piani: **Entro Terra:** **Fuori Terra : 1**

Superficie Lotto (Mq) \_\_\_\_\_ Superficie Coperta (Mq) \_\_\_\_\_ Superficie Utile (Mq): **105,00**

Cubatura (mc): \_\_\_\_\_ Superficie aree (Superficie aree pertinenziali mq): \_\_\_\_\_ (mq): **390,00**

Riscaldamento: Metano;  Elettrico  Altro \_\_\_\_\_

Stato Manutentivo: **Normale**

### Occupazione Fabbricato

	descrizione	Sup. occ.	Canone
<b>Uffici e Servizi comunali:</b>			
<b>Uffici Pubblici :</b>			
<b>Uffici Privati:</b>			
<b>Abitazione:</b>			
<b>Altro:</b>			

### Valutazione Economica ed Interventi di Miglioramento

Anno	Importo	Aliq.	Causale Op.ne	Amm annuo	Tot amm.ti

**Totale importo interventi**  **Totale ammortamenti**

**Valore Immobile al netto degli ammortamenti**  **Aggiornato al 31 dicembre** \_\_\_\_\_

**Valore di bilancio dell'unità immobiliare/Terreno:** **€ 87.365,00**

## Scheda Immobile

### Inventario Comune di Grumo Nevano (NA)

Immobile N.

**Torre Orologio**

Indirizzo:

P.zza Domenico Cirillo n. 1

Ubicazione: Centrale

### Descrizione Immobile



Proprietà

Proprietà Intera

Proprietà parziale

### Classificazione Immobile

Classificazione

**INDISPONIBILE PER DESTINAZIONE**

### Informazioni Catastali

Foglio	Particella	Sub	Zona Cens.	Micro	Cat.	Classe	Cons.za	Rendita
2	269							

Provenienza:

## Scheda Immobile

Accessori e Servizi:

Telecom

Enel;

Fognature

Acquedotto;

Altro:

Epoca di costruzione dell'immobile:

**Caratteristiche tecniche e consistenza**

Piani : **Entro Terra:** **Fuori Terra : 1**

Superficie Lotto (Mq) \_\_\_\_\_ Superficie Coperta (Mq) \_\_\_\_\_ Superficie Utile (Mq): **21,00**

Cubatura (mc): \_\_\_\_\_ Superficie aree (mq): \_\_\_\_\_

Riscaldamento: Metano;  Elettrico  Altro \_\_\_\_\_

Stato Manutentivo: **Normale**

**Occupazione Fabbricato**

	<i>descrizione</i>	<i>Sup. occ.</i>	<i>Canone</i>
<b>Uffici e Servizi comunali:</b>			
<b>Uffici Pubblici :</b>			
<b>Uffici Privati:</b>			
<b>Abitazione:</b>			
<b>Altro:</b>			

**Valutazione Economica ed Interventi di Miglioramento**

<i>Anno</i>	<i>Importo</i>	<i>Aliq.</i>	<i>Causale Op.ne</i>	<i>Amm annuo</i>	<i>Tot amm.ti</i>

**Totale importo interventi**  **Totale ammortamenti**

**Valore Immobile al netto degli ammortamenti**  **Aggiornato al 31 dicembre** \_\_\_\_\_

**Valore di bilancio dell'unità immobiliare/Terreno:** **€ 14.848,00**

## Scheda Immobile

### Inventario Comune di Grumo Nevano (NA)

Immobile N.

**Biblioteca Comunale**

Indirizzo:

via San Domenico n. 21 Ubicazione CENTRALE

### Descrizione Immobile

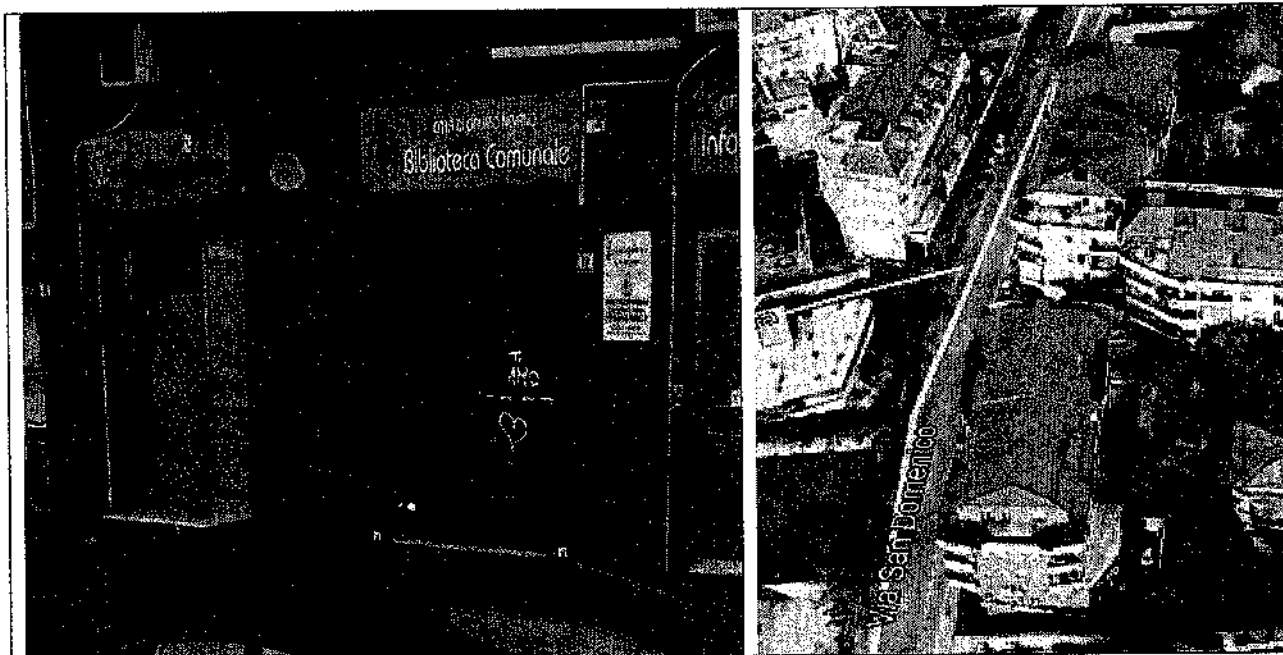

Proprietà

Proprietà Intera

Proprietà parziale

### Classificazione Immobile

Classificazione

**DISPONIBILE PER DESTINAZIONE**

### Informazioni Catastali

Foglio	Particella	Sub	Zona Cens.	Micro	Cat.	Classe	Cons.za	Rendita
3	271	3						

Provenienza:

### Scheda Immobile

Accessori e Servizi:  Telecom                       Enel;                       Fognature                       Acquedotto;  
 Altro:

Epoca di costruzione dell'immobile: Dal 1981 al 1990

### Caratteristiche tecniche e consistenza

Piani :                      **Entro Terra:**                      **Fuori Terra : 1**

Superficie Lotto (Mq)\_\_\_\_\_ Superficie Coperta (Mq)\_\_\_\_\_ Superficie Utile (Mq):**102,00**

Cubatura (mc):\_\_\_\_\_ Superficie aree (mq):\_\_\_\_\_

Riscaldamento:    Metano;                       Elettrico                       Altro \_\_\_\_\_

Stato Manutentivo: **Normale**

### Occupazione Fabbricato

	descrizione	Sup. occ.	Canone
<b>Uffici e Servizi comunali:</b>			
<b>Uffici Pubblici :</b>			
<b>Uffici Privati:</b>			
<b>Abitazione:</b>			
<b>Altro:</b>	La Biblioteca è costituita da due immobili di cui uno preso in locazione		

### Valutazione Economica ed Interventi di Miglioramento

Anno	Importo	Aliq.	Causale Op.ne	Amm annuo	Tot amm.ti

**Totale importo interventi**  **Totale ammortamenti**

**Valore Immobile al netto degli ammortamenti**  **Aggiornato al 31 dicembre** \_\_\_\_\_

**Valore di bilancio dell'unità immobiliare/Terreno:** € 97.500,00

## Scheda Immobile

### Inventario Comune di Grumo Nevano (NA)

Immibile N. **Casa Accoglienza**  
**"Centro Astalli Sud"**  
Indirizzo: **corso Giuseppe Mazzini** Ubicazione **PERIFERICA**  
n. 3

### Descrizione Immobile

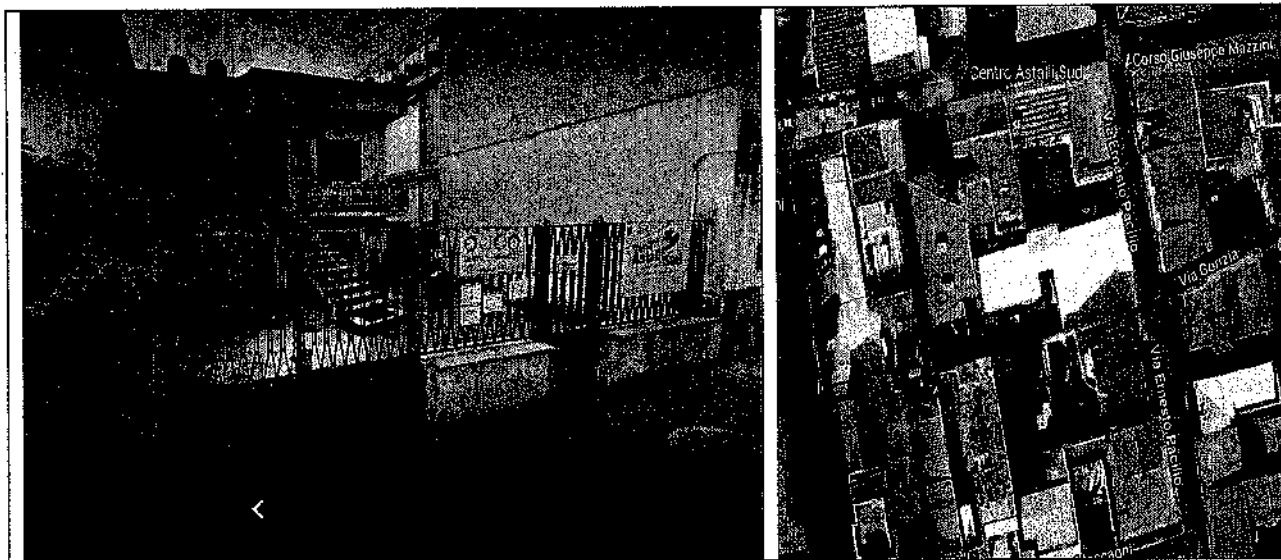

Proprietà

Proprietà Intera

Proprietà parziale

### Classificazione Immobile

Classificazione

**DISPONIBILE PER DESTINAZIONE**

### Informazioni Catastali

Foglio	Particella	Sub	Zona Cens.	Micro	Cat.	Classe	Cons.za	Rendita
2	453	1,2, 101						

Provenienza:

## Scheda Immobile

Accessori e Servizi:  Telecom       Enel;       Fognature       Acquedotto;  
 Altro:

Epoca di costruzione dell'immobile: Dal 1971 al 1980

### Caratteristiche tecniche e consistenza

Piani:      **Entro Terra:**      **Fuori Terra: 1**

Superficie Lotto (Mq) \_\_\_\_\_ Superficie Coperta (Mq) \_\_\_\_\_ Superficie Utile (Mq): **154,00**

Cubatura (mc): \_\_\_\_\_ Superficie aree (mq): \_\_\_\_\_ Superficie aree pertinenziali (mq): **281,00**

Riscaldamento:      Metano;       Elettrico       Altro \_\_\_\_\_

Stato Manutentivo: **Normale**

### Occupazione Fabbricato

	descrizione	Sup. occ.	Canone
<b>Uffici e Servizi comunali:</b>			
<b>Uffici Pubblici :</b>			
<b>Uffici Privati:</b>			
<b>Abitazione:</b>			
<b>Altro:</b>	Struttura residenziale collettiva per servizi di assistenza socio- sanitaria residenziali		Dato in uso a titolo gratuito a privato

### Valutazione Economica ed Interventi di Miglioramento

Anno	Importo	Aliq.	Causale Op.ne	Amm annuo	Tot amm.ti

**Totale importo interventi**  **Totale ammortamenti**

**Valore Immobile al netto degli ammortamenti**  **Aggiornato al 31 dicembre** \_\_\_\_\_

**Valore di bilancio dell'unità immobiliare/Terreno: € 449.280,00**

## Scheda Immobile

### Inventario Comune di Grumo Nevano (NA)

Immobile N.

**"Pio Monte Parolisi  
Cristiano"**

Indirizzo:

Viale della Rimembranza  
n. 13

Ubicazione **PERIFERICA**

### Descrizione Immobile

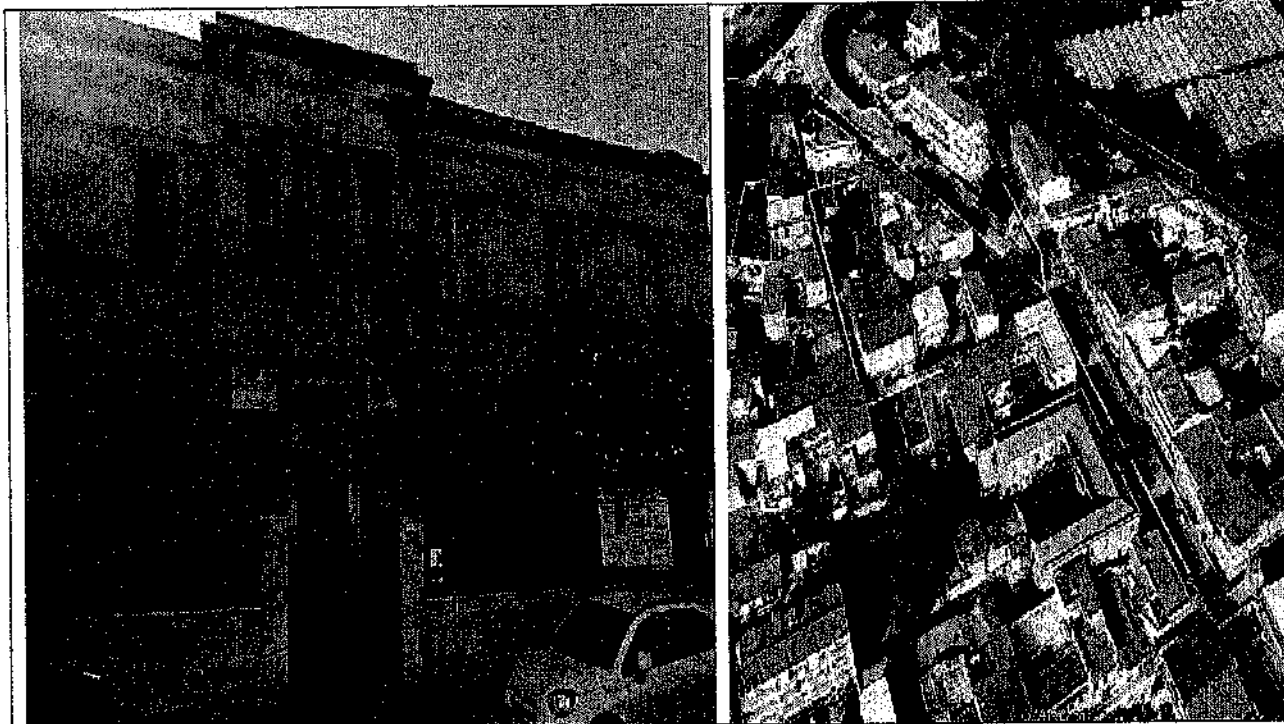

Proprietà

Proprietà Intera

Proprietà parziale

### Classificazione Immobile

Classificazione

**INDISPONIBILE PER DESTINAZIONE**

### Informazioni Catastali

Foglio	Particella	Sub	Zona Cens.	Micro	Cat.	Classe	Cons.za	Rendita
1	1710	1						

Provenienza:

## Scheda Immobile

Accessori e Servizi:  Telecom  Enel;  Fognature  Acquedotto;  
 Altro:

Epoca di costruzione dell'immobile: Dal 1919 al 1945

### Caratteristiche tecniche e consistenza

Piani : **Entro Terra:** 0 **Fuori Terra :** 2

Superficie Lotto (Mq) \_\_\_\_\_ Superficie Coperta (Mq) \_\_\_\_\_ Superficie Utile (Mq):

Cubatura (mc): **3.830,00** Superficie aree (mq): \_\_\_\_\_ Superficie aree pertinenziali (mq):

Riscaldamento: Metano;  Elettrico  Altro \_\_\_\_\_

Stato Manutentivo: **Scarso**

### Occupazione Fabbricato

	descrizione	Sup. occ.	Canone
<b>Uffici e Servizi comunali:</b>			
<b>Uffici Pubblici :</b>			
<b>Uffici Privati:</b>			
<b>Abitazione:</b>			
<b>Altro:</b>	<i>Edificio Inagibile in ristrutturazione</i>		

### Valutazione Economica ed Interventi di Miglioramento

Anno	Importo	Aliq.	Causale Op.ne	Amm annuo	Tot amm.ti

**Totale importo interventi**  **Totale ammortamenti**

**Valore Immobile al netto degli ammortamenti**  **Aggiornato al 31 dicembre**

**Valore di bilancio dell'unità immobiliare/Terreno:** € 1.000.000,00  da inserire

## Scheda Immobile

### Inventario Comune di Grumo Nevano (NA)

Immobile N.

"Comando Polizia  
Municipale"

Indirizzo:

Piazza San Pasquale n. 1

Ubicazione CENTRALE

### Descrizione Immobile



Proprietà

Proprietà Intera

Proprietà parziale

### Classificazione Immobile

Classificazione

**INDISPONIBILE PER DESTINAZIONE**

### Informazioni Catastali

Foglio	Particella	Sub	Zona Cens.	Micro	Cat.	Classe	Cons.za	Rendita
Non Accatastato								

Provenienza:

### Scheda Immobile

Accessori e Servizi:     Telecom                       Enel;                       Fognature                       Acquedotto;  
 Altro:

Epoca di costruzione dell'immobile: Dal 1919 al 1945

### Caratteristiche tecniche e consistenza

Piani:                      **Entro Terra:** 0                      **Fuori Terra:** 1

Superficie Lotto (Mq) \_\_\_\_\_ Superficie Coperta (Mq) \_\_\_\_\_ Superficie Utile (Mq): 100,00

Cubatura (mc):                      Superficie aree (mq): \_\_\_\_\_ Superficie aree pertinenziali (mq):

Riscaldamento:                      Metano;                       Elettrico                       Altro \_\_\_\_\_

Stato Manutentivo: **Normale**

### Occupazione Fabbricato

	descrizione	Sup. occ.	Canone
<b>Uffici e Servizi comunali:</b>	Comando Polizia Municipale		
<b>Uffici Pubblici:</b>			
<b>Uffici Privati:</b>			
<b>Abitazione:</b>			
<b>Altro:</b>			

### Valutazione Economica ed Interventi di Miglioramento

Anno	Importo	Aliq.	Causale Op.ne	Amm annuo	Tot amm.ti

**Totale importo interventi**     **Totale ammortamenti**

**Valore Immobile al netto degli ammortamenti**     **Aggiornato al 31 dicembre**

**Valore di bilancio dell'unità immobiliare/Terreno:** € 120.000,00    da inserire

## Scheda Immobile

### Inventario Comune di Grumo Nevano (NA)

Immobile N.

"Uffici ex Asl"

Indirizzo:

via San Domenico n. 73

Ubicazione PERIFERICA

### Descrizione Immobile

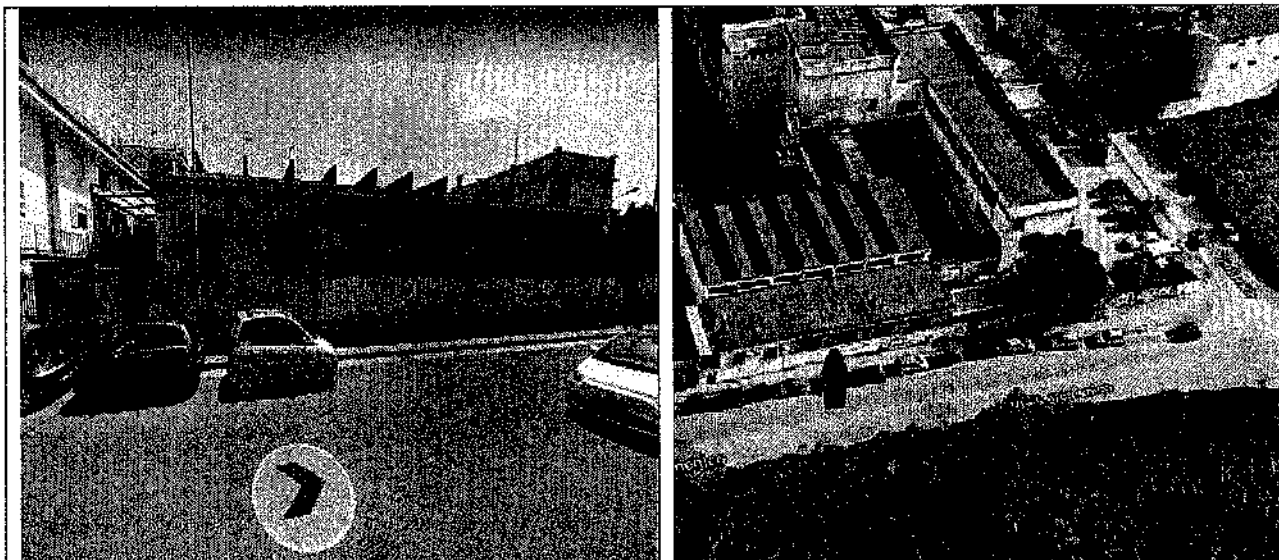

Proprietà

Proprietà Intera

Proprietà parziale

### Classificazione Immobile

Classificazione

**INDISPONIBILE PER DESTINAZIONE**

### Informazioni Catastali

Foglio	Particella	Sub	Zona Cens.	Micro	Cat.	Classe	Cons.za	Rendita
Non Accatastato								

Provenienza:

## Scheda Immobile

Accessori e Servizi:     Telecom                       Enel;                       Fognature                       Acquedotto;  
 Altro:

Epoca di costruzione dell'immobile: Dal 1993 al 1995

### Caratteristiche tecniche e consistenza

Piani:                      **Entro Terra:** 0                      **Fuori Terra:** 1

Superficie Lotto (Mq) \_\_\_\_\_ Superficie Coperta (Mq) \_\_\_\_\_ Superficie Utile (Mq): **175,00**

Cubatura (mc):                      Superficie aree (mq): \_\_\_\_\_ Superficie aree pertinenziali (mq): \_\_\_\_\_

Riscaldamento:                      Metano;                       Elettrico                       Altro \_\_\_\_\_

Stato Manutentivo: **Normale**

### Occupazione Fabbricato

	descrizione	Sup. occ.	Canone
<b>Uffici e Servizi comunali:</b>			
<b>Uffici Pubblici:</b>			
<b>Uffici Privati:</b>			
<b>Abitazione:</b>			
<b>Altro:</b>			

### Valutazione Economica ed Interventi di Miglioramento

Anno	Importo	Aliq.	Causale Op.ne	Amm annuo	Tot amm.ti

**Totale importo interventi**     **Totale ammortamenti**

**Valore Immobile al netto degli ammortamenti**     **Aggiornato al 31 dicembre** \_\_\_\_\_

**Valore di bilancio dell'unità immobiliare/Terreno:** € 180.000,00

## Scheda Immobile

### Inventario Comune di Grumo Nevano (NA)

Immobile N. ISOLA ECOLOGICA  
Indirizzo: via via Galileo Galilei n. 13 Ubicazione PERIFERICA

### Descrizione Immobile

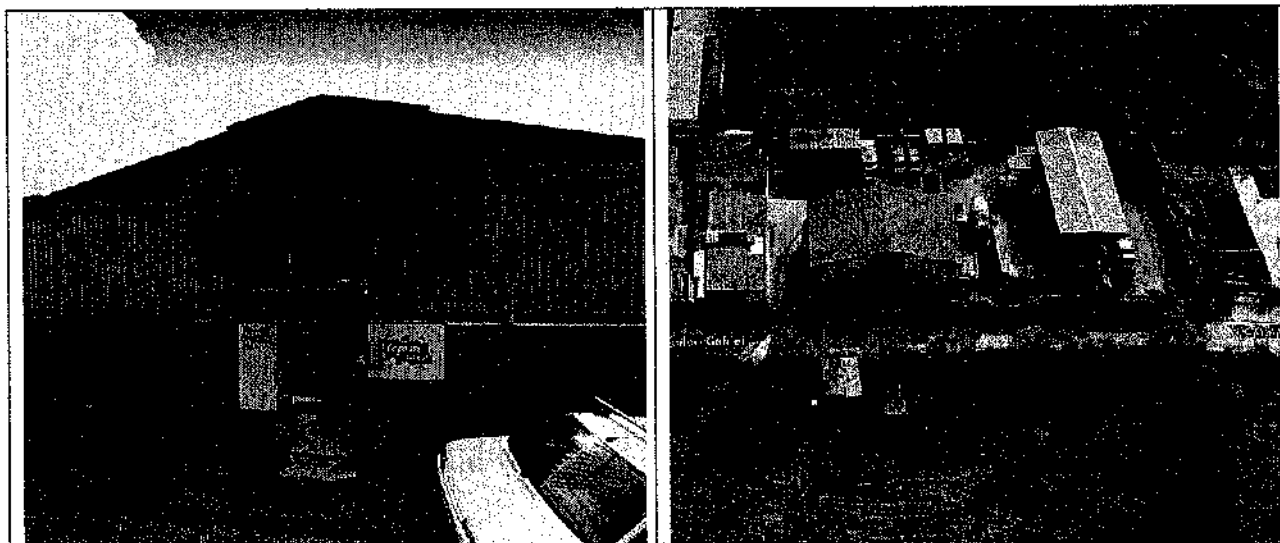

Proprietà

Proprietà Intera

Proprietà parziale

### Classificazione Immobile

Classificazione

**INDISPONIBILE PER DESTINAZIONE**

### Informazioni Catastali

Foglio	Particella	Sub	Zona Cens.	Micro	Cat.	Classe	Cons.za	Rendita
4	A							

Provenienza:

### Scheda Immobile

Accessori e Servizi:  Telecom  Enel;  Fognature  Acquedotto;  
 Altro:

### Caratteristiche tecniche e consistenza

Piani : **Entro Terra:** **Fuori Terra : 1**

Superficie Lotto (Mq) \_\_\_\_\_ Superficie Coperta (Mq) \_\_\_\_\_ Superficie Utile (Mq): **8.145,00**

Cubatura (mc): \_\_\_\_\_ Superficie aree (mq): \_\_\_\_\_

Riscaldamento: Metano;  Elettrico  Altro \_\_\_\_\_

Stato Manutentivo: **Normale**

### Occupazione Fabbricato

	descrizione	Sup. occ.	Canone
<b>Uffici e Servizi comunali:</b>			
<b>Uffici Pubblici :</b>			
<b>Uffici Privati:</b>			
<b>Abitazione:</b>			
<b>Altro:</b>	Area isola Ecologica data in locazione alla Ditta appaltatrice per la raccolta differenziata dei rifiuti	2.600,00	€ 21.650,00

### Valutazione Economica ed Interventi di Miglioramento

Anno	Importo	Aliq.	Causale Op.ne	Amm annuo	Tot amm.ti

**Totale importo interventi**  **Totale ammortamenti**

**Valore Immobile al netto degli ammortamenti**  **Aggiornato al 31 dicembre** \_\_\_\_\_

**Valore di bilancio dell'unità immobiliare/Terreno:** **€ 1.219.104,00**

## Scheda Immobile

### Inventario Comune di Grumo Nevano (NA)

Immobile N.  
Indirizzo:

Immobile Acquisito  
Via Umberto Gilioli 25

Ubicazione: Centrale

### Descrizione Immobile



Proprietà

Proprietà Intera

Proprietà parziale

### Classificazione Immobile

Classificazione

**INDISPONIBILE PER DESTINAZIONE**

### Informazioni Catastali

Foglio	Particella	Sub	Zona Cens.	Micro	Cat.	Classe	Cons.za	Rendita
4	641							

Provenienza:

Immobile in costruzione acquisito gratuitamente al patrimonio a seguito di ordinanza di demolizione alla società Papa immobiliare

### Scheda Immobile

Accessori e Servizi:     Telecom                       Enel;                       Fognature                       Acquedotto;  
 Altro:

Epoca di costruzione dell'immobile: Dal 2010

### Caratteristiche tecniche e consistenza

Piani :                      **Entro Terra:** 1                      **Fuori Terra :** 2

Superficie Lotto (Mq) \_\_\_\_\_ Superficie Coperta (Mq) \_\_\_\_\_ Superficie Utile (Mq): **400,00**

Cubatura (mc): \_\_\_\_\_ Superficie aree (mq): \_\_\_\_\_

Riscaldamento:    Metano;                       Elettrico                       Altro \_\_\_\_\_

Stato Manutentivo: **Scarso**

### Occupazione Fabbricato

	<i>descrizione</i>	<i>Sup. occ.</i>	<i>Canone</i>
<b>Uffici e Servizi comunali:</b>			
<b>Uffici Pubblici :</b>			
<b>Uffici Privati:</b>			
<b>Abitazione:</b>			
<b>Altro:</b>	Immobile in costruzione acquisito gratuitamente al patrimonio		

### Valutazione Economica ed Interventi di Miglioramento

Anno	Importo	Aliq.	Causale Op.ne	Amm annuo	Tot amm.ti

**Totale importo interventi**  **Totale ammortamenti**

**Valore Immobile al netto degli ammortamenti**  **Aggiornato al 31 dicembre**

**Valore di bilancio dell'unità immobiliare/Terreno:** € 360.000,00  **Da inserire**

## Scheda Terreni

Denominazione: **Giardino Pubblico**

ubicazione: **via Antonio Meucci**



Proprietà

Proprietà Intera

Proprietà parziale

### Classificazione

**INDISPONIBILE PER DESTINAZIONE**

### Informazioni Catastali

	Foglio	Particella	Zona Cens.	Micro	Cat.	Classe	Cons.za	Rendita
a)	1	292						
b)	1	1373						
c)	1	1375						
d)	1	1376						

a) Superficie (mq): 3.865,00

Valore di bilancio del Terreno: € 101.943,72

b) Superficie (mq): 2.170,00  
Valore di bilancio del Terreno: € 57.232,11

c) Superficie (mq): 2.222,00  
Valore di bilancio del Terreno: € 58.611,58

d) Superficie (mq): 1.115,00  
Valore di bilancio del Terreno: € 28.494,96

Totale € 246.282,37

## Scheda Terreni

Denominazione: **Campo Sportivo**

ubicazione: **viale C.A.Dalla Chiesa 9**

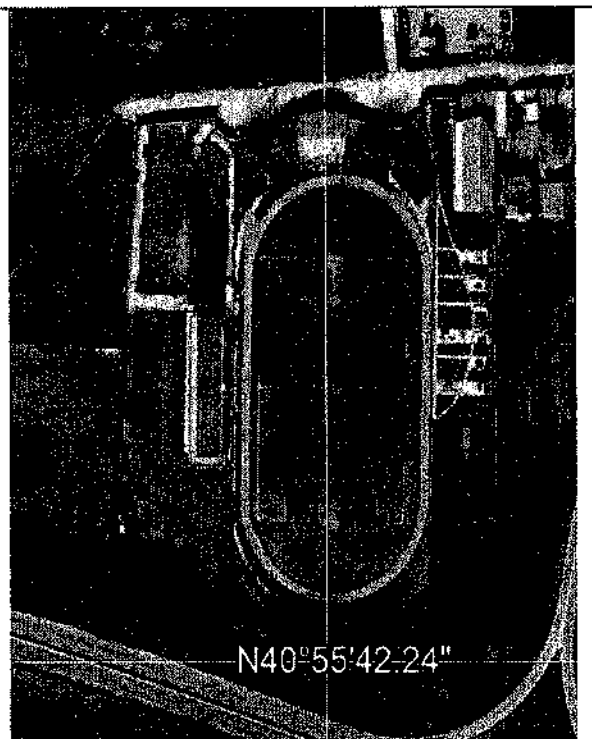
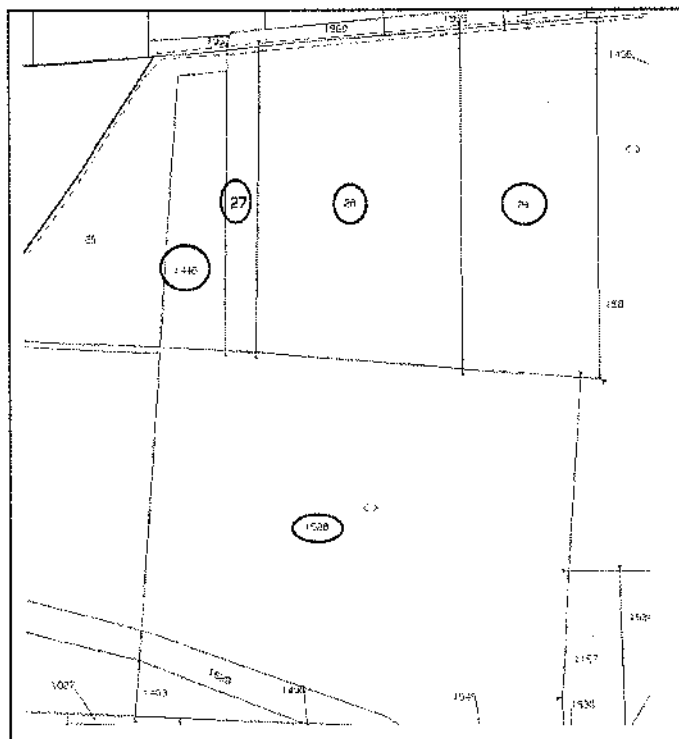

Proprietà

Proprietà Intera

Proprietà parziale

### Classificazione

**INDISPONIBILE PER DESTINAZIONE**

### Informazioni Catastali

	<b>Foglio</b>	<b>Particella</b>	<b>Zona Cens.</b>	<b>Micro</b>	<b>Cat.</b>	<b>Classe</b>	<b>Cons.za</b>	<b>Rendita</b>
a)	4	1528						
b)	4	27						
c)	4	28						
d)	14	1446						
e)	4	29						

- a) Superficie (mq): 15.434,00  
Valore di bilancio del Terreno: € **180.115,45**
- b) Superficie (mq): 982,00  
Valore di bilancio del Terreno: € **11.461,34**
- c) Superficie (mq): 6.886,00

**Valore di bilancio del Terreno: € 80.359,85**

**d) Superficie (mq): 1.700,00**

**Valore di bilancio del Terreno: € 19.838,37**

**e) Superficie (mq): 4.987,00**

**Valore di bilancio del Terreno: € 71.400,43**

**Totale € 363.175,44**

## Scheda Terreni

Denominazione: **Terreno urbano**

ubicazione: **via Galileo Galilei**

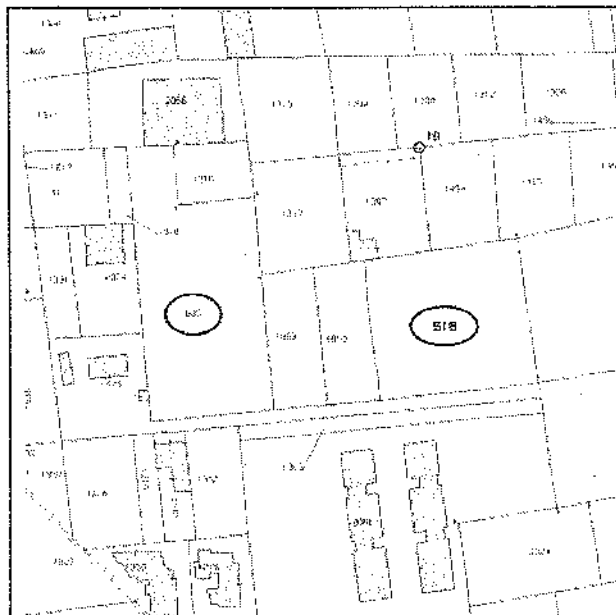

Proprietà

Proprietà Intera

Proprietà parziale

### Classificazione

**INDISPONIBILE PER DESTINAZIONE**

### Informazioni Catastali

	<i>Foglio</i>	<i>Particella</i>	<i>Zona Cens.</i>	<i>Micro</i>	<i>Cat.</i>	<i>Classe</i>	<i>Cons.za</i>	<i>Rendita</i>
a)	4	605						
b)	4	518						
c)	4	609						

a) Superficie (mq): 3.946,00

Valore di bilancio del Terreno: € 347.408,00

b) Superficie (mq): 3.038,00

Valore di bilancio del Terreno: € 210.903,00

c) Superficie (mq): 2.192,00

Valore di bilancio del Terreno: € 246.545,00

Totale € 804.856,00

## Scheda Terreni

Denominazione: **Terreno urbano**

ubicazione: **via Tavernola CASANDRINO**

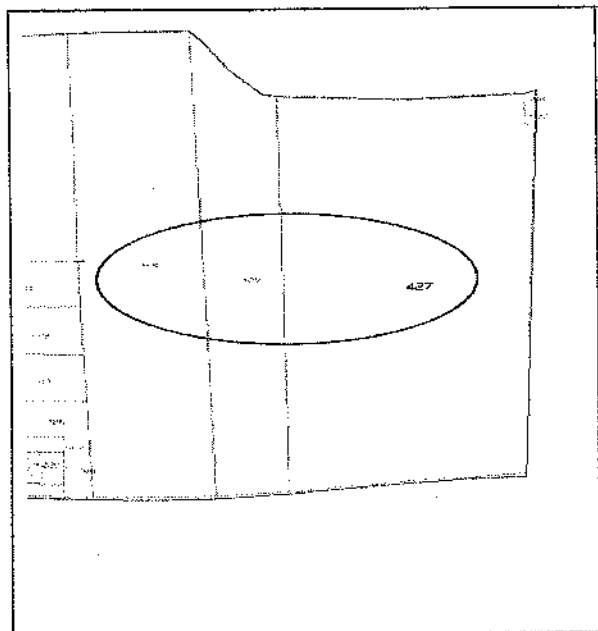

Proprietà

Proprietà Intera

Proprietà parziale

### Classificazione

**DISPONIBILE PER DESTINAZIONE**

### Informazioni Catastali

	<b>Foglio</b>	<b>Particella</b>	<b>Zona Cens.</b>	<b>Micro</b>	<b>Cat.</b>	<b>Classe</b>	<b>Cons.za</b>	<b>Rendita</b>
	4	428						

a) Superficie (mq): 10.126,00

Valore di bilancio del Terreno: € 1.012.600,00

## Scheda Terreni

Denominazione: **Terreno urbano**

ubicazione: **Corso Domenico Cirillo**

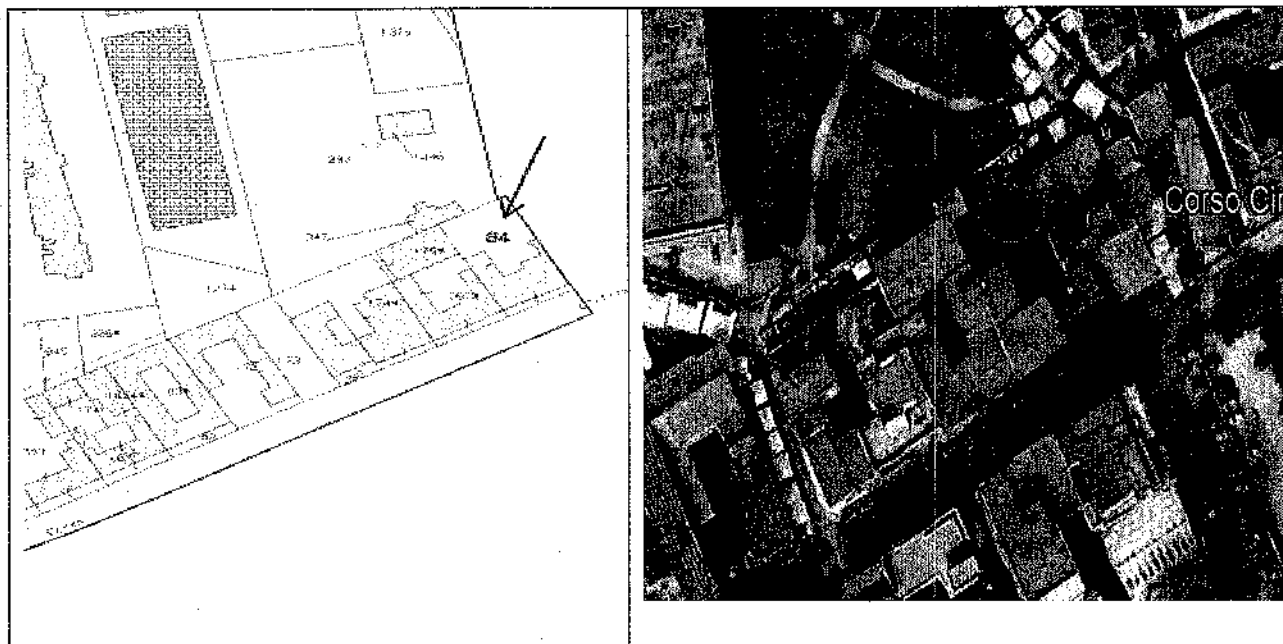

Proprietà

Proprietà Intera

Proprietà parziale

### Classificazione

**INDISPONIBILE PER DESTINAZIONE**

### Informazioni Catastali

Foglio	Particella	Zona Cens.	Micro	Cat.	Classe	Cons.za	Rendita
1	84						

Superficie (mq): 740,00

Valore di bilancio del Terreno: € 90.000,00

**PROVENIENZA:** Area acquisita gratuitamente al patrimonio comunale con determina n.8/2012.

Del che si è redatto il presente verbale che, approvato, viene così sottoscritto:

IL COMMISSARIO STRAORDINARIO

f.to dott.ssa Anna Manganeli

IL SEGRETARIO COMUNALE

f.to dott. Vittorio Ferrante

---

---

PER COPIA CONFORME: 03/06/2020

IL SEGRETARIO COMUNALE  
dott. Vittorio Ferrante

---

---

Il sottoscritto Segretario comunale, visti gli atti d'ufficio:

A T T E S T A

- Che la presente deliberazione:

Ai sensi dell'art. 124, comma 1, del D. Lgs. n. 267/2000, viene pubblicata all'albo pretorio on line di questo Comune per 15 giorni consecutivi a partire dal 03/06/2020

- Che la presente deliberazione è divenuta esecutiva il 03/06/2020

[ ] non essendo soggetta a controllo ed essendo decorsi dieci giorni dalla sua pubblicazione (art. 134, comma 3, del D. Lgs. n. 267/2000);

[X] perché dichiarata immediatamente eseguibile (art. 134, comma 4, del D. Lgs. n. 267/2000);

IL SEGRETARIO COMUNALE

f.to dott. Vittorio Ferrante